Central Valley Opportunity Center

High School Equivalency Program (HEP)

March 2023 Newsletter

The HEP Program Welcomes

My name is Oscar Hernandez Vasquez, born on July 12, 2003 in Madera CA. My parents are Ines and Jaime, born in Oaxaca, (Gatecas, Altas). They met each other in Madera CA and have been together for twenty-five years. Besides Spanish, they speak Zapoteco, a very common dialect spoken in Oaxaca.
My favorite hobbies are playing soccer, learning how to play musical instruments and working out. At the age of seven, I was motivated by my dad and my two uncles, Paulino and Leo, to play soccer and basketball. They inspired me because I used to watch them play every weekend. I enrolled in the HEP Program at CVOC to be able to get a well-paid job and save some money to be able to have my own business in the future.

Oscar Hernandez—Madera HEP Student

My name is Claudia Ramos, born in Nayarit, Mexico. My parents' names are Jesus and Geronima, who I thank for teaching me good ethical values. They had eleven children, we grew up together during our childhood and teenage years. I got married at the age of nineteen in 1994. My husband, Efrain Ramos brought me to the US where we started our family. God blessed us with four children, two females and two males whose names are: Jaqueline, Eric, Jovany and Abigail. I was very happy during my marriage, which lasted twenty-seven years. During that time I had many jobs, it was in the fields, at the flea market, I also worked at a packing shed that dehydrates plums and at a place baking cookies. Thanks to our efforts, my husband and I were able to buy a house and improve our lifestyle. At the moment, I am going through a difficult phase in my life. My husband passed away and I decided to focus on something. I made the commitment to attain my GED, that is why I enrolled in HEP Program at CVOC. Thus, in the near future I have the possibility to improve my life by getting a better job to provide for my family.

Claudia Ramos—Madera HEP Student

My name is Guadalupe Ruiz. I was born in Michoacan. I am married and have two children. My goal is to get my certificate because I want to look for more job opportunities to offer a better future to my family. The GED certificate is necessary to take nursing assistant classes. I came to the United States in 1996, I was 18 years old, and I could not study at the time because I have 10 siblings and I helped my parents and also worked to support them. We worked two shifts in the cannery and in the fields and I didn't have time to dedicate to my studies. Now that my children have grown up; I began to study. At the moment, I am working at a daycare taking care of children whose parents work in the fields. Since it's seasonal, I am focusing all of my time on my studies.

Guadalupe Ruiz—New HEP Student in Modesto

Dates to Remember

March 17
St. Patrick's Day

March 31
Cesar Chavez Day-
CVOC Closed

My name is Margarita Rincón Gonzalez. I was born in Irapuato Guanajuato Mexico. When I was 6 months old, my parents brought me to the U.S.. I am 37 years old. I have two boys. My oldest son's name is Adrian. He is 18 years old. My second child's name is Damian, who is 12 years old. I am currently working at a Mexican restaurant as a cook. I love to do crafts and paint. I joined the program because I plan on getting a better job. I am trying to apply for jobs that offer benefits and medical insurance. Once I receive my GED, I plan to enroll at Gurnick Academy and complete a Medical Assistant Program. I've been wanting this for a long time and hope in 2023 I get to say, "I finally did it!"

Margarita Rincon Gonzalez—Winton HEP Student
(Pictured with her family to the right)

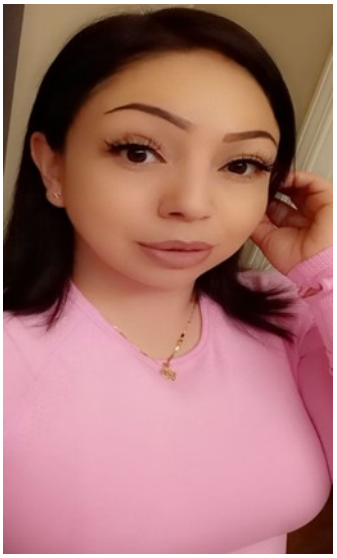

My name is Maribel Zambrano; I am 36 years old. I was born in Changuitiro Michoacán, Mexico. My parents are Eliezer Maldonado and Teresa García. I have three brothers, three sisters and many nieces and nephews. I am currently married and have a fifteen-year-old son.
In the course of my childhood, my parents taught me many values, such as respecting others, working, studying and fighting for all my dreams. I attended schools in Livingston CA. but only completed 11th grade because of bad decisions I made in my life but here I am. I continue to fight for my education.
I like to work, travel to natural and historical places. Moreover, I enjoy shopping for clothes and perfumes. Regarding accomplishments in life: I want to be a better person each day, study and prepare for a better job with better pay, not at the fields, where I have worked all my life. I want to be a role model for my son.

Maribel Zambrano—Winton HEP Student
(pictured to the left)

My name is Norma Araceli Leos, I was born on July 15 in Tepatitlán in the state of Jalisco Mex. I am the second of four children, two sisters and a brother. At the age of 19, I arrived to the United States, I have two daughters Maria 9 years old and Amelia 5 years old.
This year I set out to meet new goals, including getting my GED. That is the reason why I enrolled here at CVOC, where I have met people who have inspired me and made me believe that I can achieve more things. I hope to continue with my education to be able to get a job where I have better opportunities and more than anything continue to grow as a person, professionally and personally.

Norma Araceli Leos—Winton HEP Student
(pictured to the right)

My name is Felipe de Jesus Martinez, I was born in Mexico in the state of Oaxaca. I come from a big family; I am the third of eight children. I had a wonderful childhood to a certain extent, with many needs but happy. What made me come to the United States? Part of it was necessity, I wanted to earn some money to at least meet basic needs, go back to Mexico and build a house. Thirty years have passed and I am still here. I was fortunate to find a young pretty woman with wonderful qualities and we got married in 2015. Next month we will celebrate our eight year anniversary. What made me enroll at CVOC? The cost of living is increasing, it is difficult to live earning minimum wage. That is the reason why I want to study, to at least not depend on minimum wage.
Here at CVOC, we were fortunate to find a very dedicated teacher, she teaches in a very simple way and with very much patience. With her priceless help, we are confident we will accomplish our goal. We are very grateful to have been accepted in the program. We will always be thankful.

Felipe Martinez—Madera HEP Student

My name is Susana Martinez, I am from Jalisco, Mexico. My parents are Victor and Maria del Rosario. I am their third born from four children. My father immigrated to this country when I was a child and continues residing in the Merced County, CA. My mother lives in Jalisco, that is the reason why I didn't want to come to this country until I became an adult along with my siblings that immigrated to this country as well. I started working to be able to help my mother and grandparents, whom we grew up with.
I married a wonderful man, who motivates me to reach my goals of serving God and now to get prepared at CVOC, to better our lifestyle. Personally, I consider that giving ourselves the opportunity to get training, is a satisfying experience. I am grateful to all the professionals that help us achieve our goals.

Susana Martinez—Madera HEP Student

CVOC is happy to announce we have received federal funds from the Department of Education to provide migrant and seasonal farm workers with a unique and exciting opportunity to obtain a GED certificate. The High School Equivalency Program (HEP) is a 16-week GED program offered in English and Spanish. The participants will receive individualized instruction within a structured GED curriculum as well as career, academic, life skills and personal counseling. The program will also assist participants with their individualized educational/employment goals such as entering a postsecondary education, military, or placed in a career development program. All materials and books needed for the program will be provided absolutely FREE. Presently, the program is offered at three sites, Winton, Modesto, and Madera. If interested, you may call or visit the Merced Training Center/Winton at 6838 Bridget Court, PH: (209) 357-0062 the Stanislaus Training Center/Modesto at 1801 H St. Suite A-4. PH: (209) 577-3210 or Madera Training Center, 605 S Gateway Ave, Madera, CA, PH: (559) 662- 0100. Do not think about it, just do it

Centro de Oportunidades del Valley Central

Programa Equivalente a la Preparatoria (HEP)

Boletín de Marzo, 2023

Bienvenida a los Nuevos Estudiantes de HEP

Mi nombre es Oscar Hernández Vásquez, nací el 12 de julio de 2003 en Madera CA. Mis padres son Inés y Jaime, nacidos en Oaxaca, (Gatecas Altas). Se conocieron en Madera CA y han estado juntos durante veinticinco años. Además del español, hablan zapoteco, un dialecto muy común que se habla en Oaxaca. Mis pasatiempos favoritos son jugar fútbol, aprender a tocar instrumentos musicales y hacer ejercicio. A la edad de siete años. Mi papá y mis dos tíos, Paulino y Leo, me motivaron a jugar fútbol y baloncesto. Me inspiraron porque solía verlos jugar todos los fines de semana. Me inscribí en el Programa HEP en CVOC para poder conseguir un trabajo bien pagado y ahorrar algo de dinero para poder tener mi propio negocio en el futuro.

Oscar Hernandez—Estudiante de HEP en Madera

Mi nombre es Claudia Ramos, nací en Nayarit, México. Mis padres se llamaban Jesus y Gerónima, a los cuales agradezco que me hayan educado con buenos principios y valores. Fuimos once hermanos con los que conviví en mi infancia y adolescencia. Me case a la edad de diecinueve años en 1994, mi esposo, Efraín Ramos me trajo para Estados Unidos donde formamos una linda familia pues Dios nos bendijo con cuatro hijos, dos mujeres y dos hombres que se llaman Jaqueline, Eric, Jovany y Abigail. Fui muy feliz en mi matrimonio que duro veintisiete años.

Durante ese tiempo, tuve muchos trabajos, me toco trabajar en el campo, vendiendo en el remate. También en una secadora de ciruela y en una fábrica hacienda galletas. Gracias a mi esfuerzo y el de mi esposo, pudimos comprar una casa y mejoramos nuestra calidad de vida. En estos momentos estoy pasando por una etapa muy difícil en mi vida. Mi esposo falleció y decidí enfocarme en algo. Me hice el propósito de obtener el certificado de GED, por eso me inscribe en el programa de HEP en CVOC para en un future no muy lejano tener la posibilidad de mejorar mi vida consiguiendo un mejor trabajo para sacar a mi familia adlante.

Claudia Ramos—Estudiante de HEP en Madera

Mi nombre es Guadalupe Ruiz y nací en Michoacán. Estoy casada y tengo dos hijos. Mi meta es sacar mi certificado porque quiero buscar más oportunidades de trabajo para ofrecer un mejor futuro para mi familia. El certificado de GED es necesario para tomar clases de Asistente de Enferma. Yo llegué a los Estados Unidos en el año 1996, tenía 18 años y no pudé estudiar en ese tiempo porque tenía 10 hermanos y les ayudé a mis papas a trabajar para sacarlos adelante. Trabajábamos dos turnos en la fábrica de conservas y en el campo y no tuvé tiempo para dedicarme a mis estudios. Hoy que mis hijos están grandes, empecé a estudiar. Ahorita estoy trabajando en una guardería de niños de la gente que trabaja en el campo. Como es temporal, estoy enfocando todo mi tiempo a mis estudios.

Guadalupe Ruiz—Estudiante de HEP en Modesto

Fechas Importantes

Marzo 17
Dia de San Patricio

Marzo 31
Dia de Cesar Chavez
CVOC Cerrado

Mi nombre es Margarita Rincón González. Nací en Irapuato Guanajuato México. Cuando tenía 6 meses, mis padres me trajeron a los EE. UU. Tengo 37 años y tengo dos niños El nombre de mi hijo mayor es Adrián. Él tiene 18 años. El nombre de mi segundo hijo es Damián, quien tiene 12 años. Actualmente estoy trabajando en un restaurante mexicano como cocinero. Me encanta hacer manualidades y pintar. Me uní al programa porque planeo conseguir un mejor trabajo. Estoy tratando de solicitor empleo en compañías que ofrecen prestaciones y seguro médico. Una vez que reciba mi GED, planeo inscribirme en la Academia Gurnick y unirme al programa de Asistente Médico. Llevó mucho tiempo queriendo esto, espero que este 2023 pueda decir: "¡Por fin lo logré!"

Margarita Rincon—Estudiante de HEP en Winton

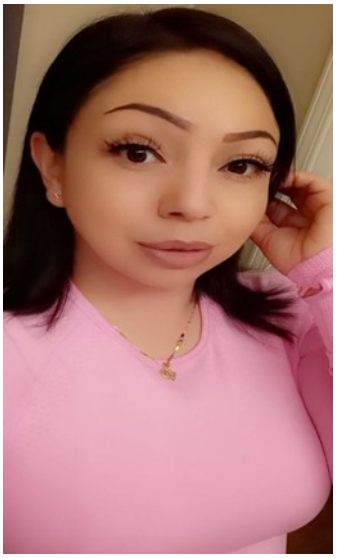

Mi nombre es Maribel Zambrano tengo 36 años, nací en Changuitiro Michoacán México. Mis padres se llaman Eliezer Maldonado y Teresa García, tengo tres hermanos, tres hermanas y muchos sobrinas y sobrinos. Actualmente estoy casada y tengo un hijo de quince años.

En el transcurso de mi niñez mis padres me enseñaron muchos valores, como respetar al prójimo, trabajar, estudiar y luchar por todos mis sueños. Estudié en las escuelas de Livingston CA, hasta el grado 11, por malas decisiones de mi vida pero aquí sigo luchando por mi educación.

A mi me gusta trabajar, viajar a lugares naturales e historicos. También me gusta la ropa zapatos, perfumes. En lo que se refiere a logros, mi propósito en esta vida es ser mejor día a día, estudiar y prepararme para un mejor trabajo con mejor paga, no en el campo donde he trabajado toda mi vida, y ser el mejor ejemplo para mi hijo.

Maribel Zambrano— Estudiante de HEP en Winton

Mi nombre es Norma Araceli Leos, nací el 15 de Julio en Tepatitlán en el estado de Jalisco Mex. Soy la segunda de cuatro hijos, dos hermanas y un hermano. A la edad de 19 años llegué a los Estados Unidos. Tengo dos hijas: María de 9 años y Amelia de 5 años.

Este año me propuse cumplir nuevas metas, entre ellas sacar mi GED, es la razón por la cual me inscribe en CVOC, donde he conocido a personas que me han inspirado y me han hecho creer que puedo lograr mas cosas. Espero continuar con mi educación para poder conseguir un trabajo donde tenga mejores oportunidades y más que nada seguir creciendo como persona, y profesional .

Norma Araceli Leos— Estudiante de HEP en Winton

Mi nombre es Felipe de Jesus Martinez. Nací en México, en el estado de Oaxaca, provengo de una familia numerosa de ocho hijos, soy el tercero. Tuvé una infancia bonita dentro de lo que cabe, con muchas necesidades, pero feliz. ¿Qué me hizo venir a Estados Unidos de Norteamérica? En parte fue la necesidad, ganar un poco de dinero para por lo menos tener lo necesario, regresarme a México y hacer una casa. Ya han pasado más de treinta años y sigo aquí. Tuve la fortuna de encontrar a una joven con muy bonitas cualidades y nos casamos en el 2015. El próximo mes cumplimos ocho años de estar felizmente casados. ¿Qué me hizo entrar a CVOC? El costo de vida está subiendo, cuesta mucho mantenerse con el mínimo. Esa es la razón por la que quiero estudiar, para por lo menos salir del salario mínimo. Aquí en CVOC, tuvimos la fortuna de encontrar a una maestra muy dedicada, nos enseña de manera muy sencilla, y con mucha paciencia. Con su valiosa ayuda, tenemos la confianza que lo vamos a lograr. Les agradecemos que nos hayan aceptado en el programa. Les estaremos eternamente agradecidos.

Felipe Martinez—Estudiante de HEP en Madera

Mi nombre es Susana Martinez, soy originaria de Jalisco, México. Mis padres son Víctor y Maria del Rosario, soy la tercera de cuatro hijos. Mi papa emigro a este país cuando yo are niña y sigue viviendo aquí en el municipio de Merced, CA. Mi mama vive en Jalisco, esa fue la razón por la que yo no quise venir a Los Estado Unidos de Norteamérica, hasta que cumplí mi mayoría de edad junto con mis hermanos que ha habían inmigrado. También empecé a trabajar para poder ayudar a mi mama y abuelos, con quienes crecimos.

Me case con un hombre maravilloso, que me anima a cumplir mis metas de servir a Dios y ahora de prepararme en esta institución de CVOC, para mejorar nuestra calidad de vida. Personalmente, considero que darse la oportunidad de estudiar y recibir un entrenamiento, es una experiencia gratificante. Agradezco sinceramente a todos los profesionales que nos ayudan a lograrlo.

Susana Martinez— Estudiante de HEP en Madera

¡CVOC esta muy feliz de anunciar que hemos recibido fondos federales del Departamento de Educación para proporcionar a los trabajadores agrícolas migrantes y de temporada una oportunidad única y emocionante de obtener un GED certificado. El Programa de Equivalencia de Escuela Secundaria (HEP) es un programa GED de 16 semanas que se ofrece en inglés y Español. Los participantes recibirán instrucción individualizada dentro de un currículo estructurado de GED, así como orientación profesional, académica, de habilidades para la vida y personal. El programa también ayudará participantes con sus metas educativas/laborales individualizadas, como ingresar a una educación postsecundaria, militar o colocarse en un programa de desarrollo profesional. Todos los materiales y libros necesarios para el programa se proporcionarán absolutamente GRATIS. Actualmente, el programa se ofrece en tres sitios, Winton, Modesto y Madera. Si está interesado, puede llamar o visitar Merced Training Center/ Winton en 6838 Bridget Court, TEL: (209) 357-0062 Stanislaus Training Center/Modesto en 1801 H St. Suite A-4. TEL: (209) 577-3210 o Madera Training Center, 605 S Gateway Ave, Madera, CA TEL: (559) 662- 0100. ¡NO LO PIENSES MÁS, LLAMA YA!